



MEMORIA
2022



ALZHEIMERCATALUNYA
FUNDACIÓ

Índice

Carta de la Presidenta	3
Sobre el Alzheimer	4
La Fundación	5
Áreas de trabajo	5
Persona y Familia	6
Ayudar y Proteger	10
Formación y Consultoría	14
Comunicación y Captación de Fondos	16
Retos de futuro	19

Estimado/a,

El 2022 ha sido mi primer año como Presidenta de la Fundación. Tomo el relevo a Eulàlia Cucurella, presidenta durante los últimos años y toda una referente en el ámbito social y de la gerontología. Cojo el relevo con gran respeto, responsabilidad y compromiso, pero también con una enorme ilusión por el reto que supone estar ante una entidad pionera en la atención a las personas con demencia y sus familias.

En 2022 hemos consolidado el crecimiento iniciado en 2021 con la incorporación de nuevos profesionales, nuevos servicios y nuevas alianzas que nos permitirán abordar los retos de futuro definidos en nuestro Plan Estratégico. La profesionalización de la entidad y su sostenibilidad son ahora ya una realidad que nos permite encarar el futuro aumentando nuestra acción y los beneficiarios. La innovación, la generación de nuevos recursos y proyectos y la implementación de las nuevas tecnologías, están contribuyendo a consolidarnos con firmeza como entidad referente en el ámbito del acompañamiento a las personas afectadas y sus familias, así como a entidad experta en la formación en demencias y terapias no farmacológicas.

El 2022 también ha sido el año de consolidación del proyecto Motor, impulsado gracias a la confianza de diferentes entidades y mecenas. El programa basa su actuación en la detección y abordaje de casos de maltrato, que es uno de los efectos más invisibles y desconocidos que las demencias pueden desencadenar.

Como entidad proveedora de apoyo, seguimos aumentando el número de personas que reciben de la Fundación los soportes necesarios para velar por su dignidad, salud y seguridad. Las acogidas gratuitas a personas afectadas y sus familias se han multiplicado y nos acercan a la realidad de los cuidadores no profesionales, que encuentran en la Fundación el apoyo y acompañamiento necesarios para mejorar su calidad de vida y la de las personas que cuidan.

Como novedad, hemos creado un espacio de encuentro por ellas, personas cuidadoras de familiares afectados por una demencia: la Red Cuidadora. Se trata de un grupo de voluntarias comprometidas en apoyar y acompañar a todas las familias que piden ayuda para atender una situación tan exigente como es una demencia, y que desde la escucha activa dan asesoramiento y apoyo a cada usuario.

Con todo esto, me complace presentar la Memoria Social de 2022 y dar a conocer cuál ha sido nuestro impacto. En mi nombre y en el de todo el patronato de la Fundación, quiero agradecer tantos gestos de apoyo y confianza, especialmente a los Amigos de la Fundación, voluntarios, donantes, colaboradores... Nuestra tarea no sería posible sin todos vosotros y tampoco lo sería sin el compromiso y la dedicación de los miembros del equipo. Un año más, gracias a todos los que comparten el compromiso para mejorar la vida de las personas con Alzheimer y de sus familias.

Muchas gracias,



Marta Grau
Presidenta

SOBRE EL ALZHEIMER

El Alzheimer es una enfermedad neurodegenerativa que afecta a diferentes funciones como la memoria, el pensamiento, la orientación, la comprensión, el cálculo, la capacidad de aprendizaje, el lenguaje y el razonamiento. Aparece por la acumulación de placas de la proteína beta-amiloide y de la proteína Tau y suele diagnosticarse a personas mayores de 65 años, aunque cada vez se detectan casos a edades inferiores.

Esta enfermedad es la causa más frecuente de demencia y se caracteriza por generar un deterioro cognitivo progresivo que provoca cambios en el comportamiento de la persona diagnosticada. Los primeros indicios de la enfermedad son la pérdida de la memoria que afecta a la capacidad laboral y social, dificultad para realizar tareas complejas, problemas de lenguaje como no encontrar palabras precisas a la hora de hablar, repetir varias veces al día lo mismo, desorientación en el tiempo y apatía.

Estos síntomas corresponden a la fase leve de la enfermedad, que precede a las otras dos y que se van desarrollando a medida que evoluciona. En la etapa moderada o grave se agravan los problemas de memoria y orientación, aparecen dificultades en el lenguaje, en los movimientos aprendidos y en el reconocimiento perceptivo, por ejemplo, de personas. Pueden aparecer dificultades para inhibir emociones y con frecuencia hay distorsiones de pensamiento. En cambio, en la última fase que es la avanzada, existe un deterioro cognitivo generalizado. La persona pierde la capacidad de hablar, entender, andar e incluso comer. Presenta incontinencia y puede no reconocer a algunos de sus familiares.

El diagnóstico de la enfermedad, que según la Sociedad Española de Neurología actualmente afecta a 800.000 personas en España, también tiene un impacto muy grande en la familia, que es quien de entrada se ocupa de acompañar a la persona afectada a medida que avanzan las fases del deterioro cognitivo y la dependencia. En el transcurso de la demencia, que puede llegar hasta los 15 años, las personas cuidadoras pueden sufrir consecuencias en el bienestar social, económico y emocional como sentir fatiga física y mental. Además, un 80% de cuidadores son mujeres.

A día de hoy, no existe ningún tratamiento que pueda curar al Alzheimer o revertir su evolución. Sin embargo, existen diferentes fármacos para preservar habilidades, ralentizar la progresión de la enfermedad y mejorar la calidad de vida. También existen medidas no farmacológicas enfocadas a estimular las funciones intelectuales.



LA FUNDACIÓN

Alzheimer Catalunya Fundació es una entidad sin ánimo de lucro con más de 30 años de experiencia que trabaja para mejorar la calidad de vida de cualquier persona afectada por una demencia.

Tiene la misión de dar orientación, apoyo y visibilidad a la persona con demencia y su entorno y la visión de ser punto de referencia de las personas con demencia con el objetivo de que vivan siempre con la máxima calidad y dignidad.

PATRONATO

La entidad se rige por un patronato que se encarga de establecer las líneas estratégicas de Alzheimer Catalunya Fundació. Este órgano de gobierno guía el presente y el futuro de la organización.

Presidenta: Marta Grau



Lluís
Bonshoms



Domènec
Gil



Xavier
Navarro



Anna
Rovira



Josep
Vilajoana



Eulàlia
Cucurella
Presidenta de Honor

ÁREAS DE TRABAJO

Persona y familia

Área que engloba los proyectos destinados a las personas con Alzheimer y otras demencias y su entorno más cercano.

Ayudar y proteger

Área encargada del acompañamiento a personas con Alzheimer y otras enfermedades neurodegenerativas.

Formación y consultoría

Área dedicada a la formación de profesionales del ámbito sanitario a través de una variada oferta de cursos y talleres de diversas tipologías.

PERSONA Y FAMILIA

A lo largo de 2022, el área se ha consolidado y mejorado sus cifras considerablemente. Además, se han puesto en marcha varios servicios de nueva creación, que dan respuesta a las necesidades detectadas por parte de las familias cuidadoras.

Se ha iniciado un programa de atención a las demencias de inicio precoz, que consta de atención psicológica individual orientada tanto a la persona recientemente diagnosticada como a la familia, y de grupos de soporte específicos para casos preseniles.

También, se ha ampliado la cartera de servicios de asesoramiento de soporte a las familias en un 75%, pasando de 8 servicios ofrecidos, a un total de 14.

Número de beneficiarios directos

359

2021

700

2022

94%

Grado de satisfacción

El año en cifras

160

Personas acogidas

28

Asesoramientos jurídicos

51

Personas con apoyo psicológico individual

7

Intervenciones a domicilio

46

Participantes en los grupos de apoyo

46

Participantes en los talleres impartidos

354

Participantes en las charlas y conferencias

105

Participantes en los encuentros cuidadores

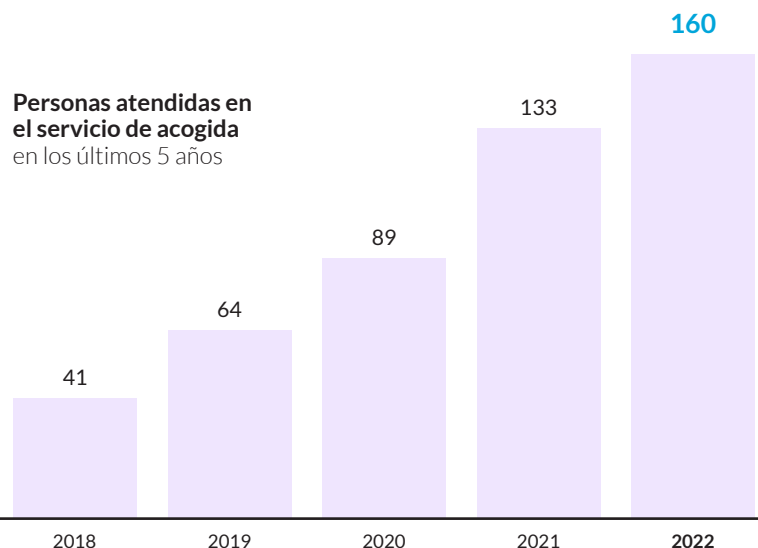

Recursos y servicios del área

Apoyo psicológico

Ofrecemos sesiones individuales de psicología tanto para personas diagnosticadas con demencia, como familiares de personas que han recibido el diagnóstico. El objetivo de las sesiones es trabajar emocionalmente la gestión de la enfermedad y dar respuesta a las necesidades emocionales que vayan surgiendo en el proceso.

Grupos de apoyo

Son programas de 12 semanas para personas que cuidan de otra con Alzheimer u otras tipologías de demencia de forma no profesional. En los grupos, un profesional en psicología da herramientas de gestión emocional y otros mecanismos de autocuidado, e informa sobre la demencia.

Acogidas

La llegada de un diagnóstico de Alzheimer genera dudas, miedos e inquietudes tanto para la persona afectada como para su entorno más cercano. A menudo, para adaptarse a la nueva realidad se necesita información, recursos y acompañamiento. Mediante las acogidas resolvemos las principales dudas, damos información, aconsejamos y recomendamos aquellos recursos y servicios que puedan ser de utilidad.

Asesoramiento personalizado

Es un recurso que da respuesta a las necesidades, inquietudes o dudas específicas que pueden surgir en cualquier etapa de una demencia. Partimos de un caso particular para orientar en aquellas temáticas, herramientas o recursos que puedan ser utilizados para resolver la problemática con la que se ha encontrado.

Asesoría jurídica y legal

Sesiones para dar a conocer las distintas opciones legales que existen para preservar la voluntad de la persona con Alzheimer.

Asesoría social

Ofrecemos información sobre los distintos recursos que existen para personas con demencia. Asesoramos sobre trámites de recursos como la Ley de Dependencia, damos a conocer terapias de estimulación y orientamos a las personas sobre los distintos servicios a los que pueden acceder.

Talleres y actividades

Organizamos sesiones informativas, talleres y actividades para personas con demencia y sus familiares, para aportar conocimiento sobre la enfermedad y aprender técnicas y herramientas para gestionarla.

Evaluaciones neuropsicológicas

Valoramos las funciones cognitivas (memoria, atención, lenguaje, etc.) de la persona, medimos su nivel de autonomía en la vida diaria y analizamos posibles cambios afectivos y conductuales para detectar posibles cambios cognitivos.

Intervenciones para la persona con demencia

Ponemos a disposición de personas con demencia sesiones individualizadas y a domicilio, de terapias no farmacológicas como la musicoterapia, la reminiscencia, la canoterapia o el arteterapia.

Recursos y servicios del área

Novedades 2022

Cursos para familiares

Píldoras formativas breves sobre diferentes ámbitos de impacto de la demencia; fisioterapia y movilizaciones, aspectos comunicativos, abordaje de conductas complicadas... Tienen el objetivo de dotar de herramientas a los familiares cuidadores.

Red Cuidadora (Xarxa Cuidadora)

Es un espacio creado por y con personas cuidadoras informales, que comparten un diagnóstico de demencia en el seno de la familia, y que se han organizado con nuestro respaldo para apoyarse y compartir experiencias de vida, y conocimientos relacionados con sus situaciones particulares.

Grupo de apoyo presencial

Dentro del programa de atención a las demencias de inicio precoz, se ha creado un grupo de apoyo especializado para familiares de personas menores de 65 años diagnosticadas de demencia.

Sigue la misma dinámica que los grupos de apoyo, ofreciendo un programa de 12 sesiones acompañadas de un profesional en psicología que ayuda al grupo en la gestión emocional y ofrece mecanismos de autocuidado.

Presentación de la Xarxa Cuidadora 15 de noviembre de 2022

Se organizó una presentación en la que los miembros de la Xarxa se presentaron y contaron su historia de vida. También explicaron qué es y cómo funciona la Red Cuidadora, así como la dinámica con la que trabajan y cómo se puede participar en el proyecto. Por supuesto, hay varias formas de participar, ya que se puede ser un miembro activo o la persona que recibe apoyo.





Recinto Modernista de Sant Pau
9 de febrero



Una mañana musical en
el Auditori de Barcelona
9 de abril



Aquarium de Barcelona
20 de junio



Museo Marítimo de Barcelona
13 de julio

Sagrada Família: visita guiada
al templo de la luz
20 de octubre



Museo de Historia de Cataluña
2 de noviembre

Alzheimer y entorno cuidador
7 de enero

La nueva Ley de Eutanasia y el Documento
de Voluntades Anticipadas (DVA)
22 de febrero

Recursos sociales para cuidar
17 de marzo

Cómo estimular a una persona
con demencia
11 de abril

Abordando la muerte: estrategias para
ayudar en la gestión del fallecimiento
12 de mayo

Programa Respir.
¿Qué es y cómo acceder?
30 de junio

Alzheimer. Cómo se trata a nivel médico
5 de octubre

Envejecimiento y sexualidad
16 de noviembre

Fiestas de Navidad y Alzheimer.
Cómo gestionarlo
21 de diciembre

AYUDAR Y PROTEGER

A lo largo de 2022 se han reforzado los proyectos de detección y abordaje de maltrato hacia personas mayores y la entidad ha conseguido posicionarse como referente en el ámbito, gracias también a formaciones impartidas.

Este año, el área de Ayudar y Proteger ha obtenido la acreditación de la Generalitat, el paso previo para poder convertirnos en Centro Concertado en la cartera de servicios de la Generalitat de Catalunya.

También, a nivel interno, ha tenido reestructuraciones y, en consecuencia, se ha visto fortalecida para afrontar futuros retos.

El año en cifras

247

Personas atendidas

47.346

Horas de atención a domicilio

50

Profesionales asesorados

163

Personas beneficiarias de la Red Bienestar Emocional

3.366

Horas de acompañamiento a personas en centros

172

Propiedades de personas tuteladas gestionadas

524

Horas de acompañamiento médico

21

Deseos cumplidos

20.639

Horas de dedicación del equipo de administración y social de la Fundación

57

Personas atendidas en el programa de maltrato

Personas atendidas en los últimos 5 años

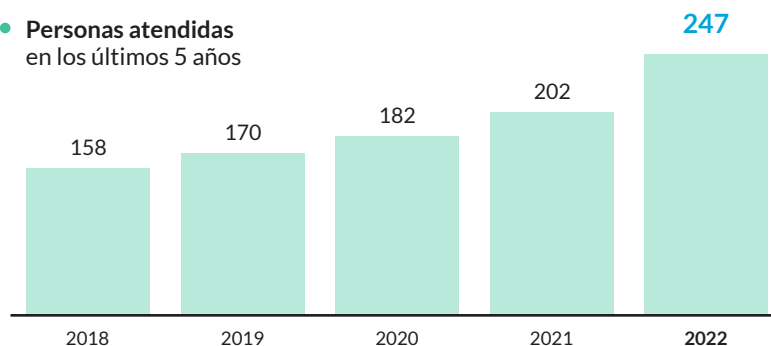

Programa de detección de situaciones de riesgo de exclusión y maltrato

El maltrato hacia las personas mayores tiene diversas particularidades. El 75% de los casos ocurren dentro del entorno familiar. Una de las causas de este alto porcentaje deriva de un concepto llamado "la sobrecarga del cuidador." El estrés derivado de las tareas de cuidado puede causar problemáticas sociales, emocionales, económicas y psicológicas para el cuidador. Esta situación normalmente empeora cuando la persona cuidada sufre cambios conductuales y emocionales, como es el caso de las personas con Alzheimer. Por eso la angustia de cuidar de un familiar y la poca formación al respecto puede derivar en conductas como la negligencia.

A nivel institucional, un 35% de los profesionales asegura haber sido testigo de abusos físicos y hasta un 80% de abusos psicológicos.

La soledad, la dependencia y las demencias son tres factores que aumentan las posibilidades de sufrir situaciones de maltrato. Las propias características de una enfermedad como el Alzheimer o de otras demencias vulneran a las personas afectadas a la hora de poder evitar o defenderse de situaciones de abuso.

Motor

Es un proyecto de intervención y abordaje de situaciones de maltrato hacia personas mayores con deterioro cognitivo. Esto se realiza a partir de la intervención restaurativa, basada en la restauración del daño causado y la reparación de vínculos. [Durante 2022 Alzheimer Catalunya ha abordado 57 situaciones de maltrato.](#)

Canals

Este proyecto se inició en la ciudad de Terrassa con el objetivo de detectar casos de maltrato a partir del activismo comunitario. Por eso, [se logró la implicación de 97 locales comerciales de la ciudad](#), los cuales fueron formados para detectar esta tipología de problemática a través de la campaña "Parem el cop".





Fiesta de la Primavera

20 de mayo de 2022

Esta fiesta tiene como objetivo celebrar la vida y crear vínculos entre las personas que acompañamos. Durante una mañana, disfrutamos de música en directo con versiones de las canciones más conocidas de sus épocas. También hicimos un taller de aromaterapia para estimular y activar los recuerdos asociados a ciertos olores.



“Parem el Cop”

La campaña “Parem el Cop” responde al proyecto Canals que bajo la premisa de informar, observar y actuar formó a tenderos de farmacias, panaderías, peluquerías y otros comercios cercanos a las personas mayores para que tuvieran la información necesaria para detectar casos de maltrato y comunicarlos correctamente. Más allá de asumir la sensibilización y formación de los comerciantes, Alzheimer Catalunya Fundació actuó de nexo entre los detectores y los servicios profesionales competentes del territorio para acompañarlos en el proceso y aportar una visión experta a la hora de abordar casos de maltrato. [El proyecto Canals](#) tuvo una duración de 6 meses e implicó hasta un total de 97 comercios.



Formación específica sobre maltrato

En septiembre el Ayuntamiento de Terrassa con la colaboración experta de Alzheimer Catalunya Fundació, ofreció una formación de 10 h a más de un centenar de profesionales de la ciudad sobre detección y abordaje de maltrato a personas mayores. Participaron profesionales de enfermería, medicina, psicología, trabajo y educación social, fiscalía, cuerpos de seguridad, entre otros.



FORMACIÓN Y CONSULTORÍA

Este 2022 se recuperó la presencialidad en las formaciones gracias a la mejora y las medidas de seguridad establecidas por la pandemia. Esto permitió aumentar el horizonte de la entidad y abrirnos paso a otras zonas del territorio geográfico. Asimismo, se consolidó la plataforma virtual propia de la Fundación de cara a las formaciones online.

Sin embargo, el catálogo de formaciones aumentó en número de propuestas acercándonos a las nuevas realidades dentro del campo de las demencias, así como nuevos tratamientos e intervenciones. Además, muchos de los cursos también se centran en la figura de los profesionales.

Número de alumnos formados

297

2021

447

2022

95% Grado de satisfacción

El año en cifras

380

Profesionales de residencias formados

9

Cursos en abierto realizados

13

Formaciones a medida realizadas

1

Jornada organizada

1

Webinars impartidos

24

Acciones formativas realizadas

67

Profesionales formados en cursos abiertos

447

Alumnos profesionales formados

Síndrome de Down y Alzheimer: una realidad para afrontar

Marzo de 2022

Actualmente, la esperanza de vida de las personas con Síndrome de Down está aumentando gracias a los avances de la medicina, por lo que el número de casos de Alzheimer en esta población también se está incrementando. Esto hará que en los próximos años nos encontremos con una nueva realidad social: personas con Síndrome de Down y con demencia que vivan en entornos residenciales o que utilicen servicios de atención diurna.

Este webinar se destinó a profesionales (de la psicología, enfermería, terapia ocupacional, educación social, auxiliar, etc.) de entidades que trabajan con el colectivo con síndrome de Down y **obtuvo una nota promedio de satisfacción de 9,17 sobre 10.**



Alzheimer abans dels 65

JORNADA SOBRE DEMÈNCIA D'INICI PRECOÇ

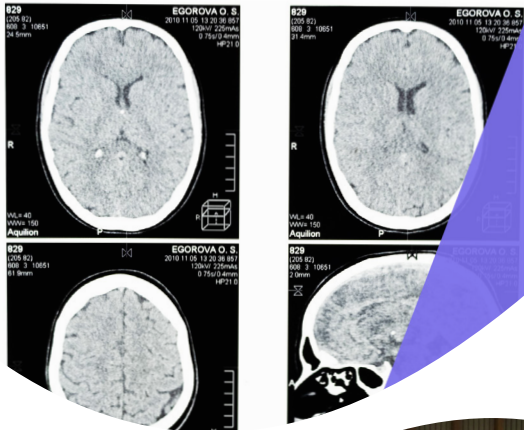

Alzheimer antes del 65 Jornada sobre demencia de inicio precoz 24 de noviembre de 2022

Evento formativo, en colaboración con el Hospital Clínic de Barcelona, donde se habló sobre las demencias de inicio precoz, los últimos estudios de investigación, las propuestas de intervención para los familiares y el reto que supone esta realidad a través de la intervención de los profesionales del Hospital Clínic y de Alzheimer Catalunya Fundació.

La demencia de inicio precoz se caracteriza por un inicio prematuro de los síntomas (antes de los 65 años) junto con una mayor frecuencia de los síntomas diferentes a la típica pérdida de memoria. La evolución de éstos, es decir, el descenso cognitivo, suele ser más rápido que en personas mayores con demencia.

Tiene una prevalencia que oscila entre 42,3 y 54 casos de demencia por cada 100.000. Sin embargo, se apunta que el número podría ser mayor debido a que existen problemas a la hora de realizar el diagnóstico ya que los primeros síntomas se confunden con otras patologías propias de la edad adulta (estrés o fatiga).

COMUNICACIÓN I CAPTACIÓN DE FONDOS

Durante 2022 se ha trabajado intensamente en mejorar la estrategia de contenidos digitales de Alzheimer Catalunya Fundació, apostando por la calidad, la relevancia y el aumento de frecuencia de éstos con el objetivo de incrementar la presencia digital de la Fundación en internet, unos resultados que se esperan obtener a lo largo de 2023.

Se ha renovado la página web de la entidad, actualizando su contenido y creando una nueva estructura más amable y fácil de utilizar para las personas interesadas. También se ha renovado su *look and feel* para adaptarlo a la imagen corporativa de Alzheimer Catalunya Fundació y adoptar un tono más cálido y acogedor. Por último, también se han realizado cambios en el logotipo de la entidad, al que se ha añadido la palabra 'Fundació'.

En cuanto a la captación de fondos, se ha consolidado el área y se han puesto en marcha proyectos como los Amigos de la Fundación o los detalles solidarios de boda.

El año en cifras

1.550

Receptores del boletín mensual

1

Evento de captación de fondos organizado

19.067

Sesiones iniciadas en alzheimercatalunya.org

58

Nuevos Amigos de la Fundación

43.393

Visitas a páginas de alzheimercatalunya.org

10

Bodas con detalles solidarios

14.143

Usuarios en alzheimercatalunya.org

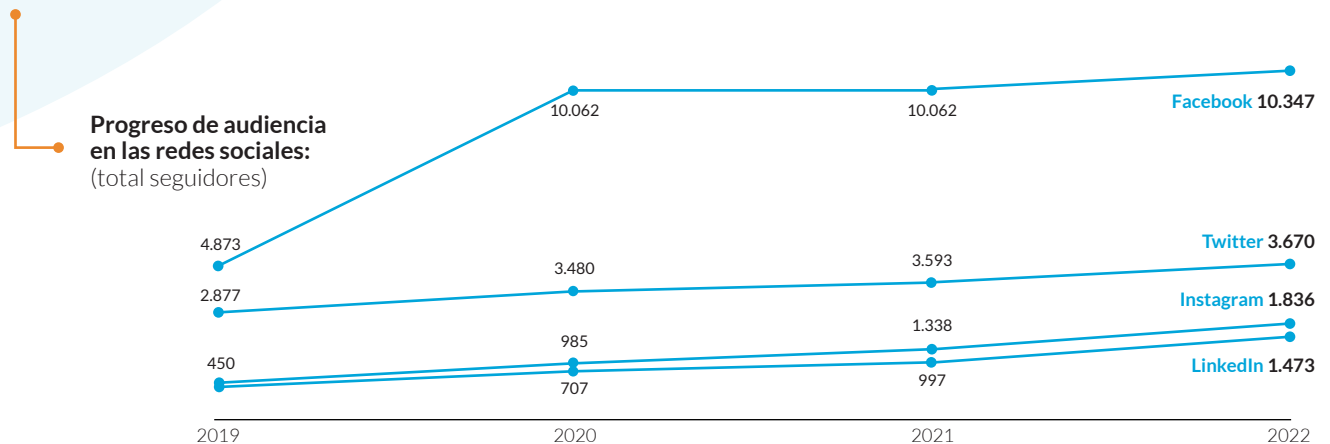

Sant Jordi

23 de abril de 2022

Sant Jordi es uno de los días más especiales y simbólicos de Cataluña, por lo que se llevaron a cabo dos acciones de captación de fondos.

Por un lado, se establecieron alianzas con empresas para que pudieran regalar rosas a sus trabajadores. **9 empresas realizaron pedidos de más de 1.200 rosas** en total, a cambio de una donación destinada a los proyectos de la fundación. Y por otro, tuvimos presencia mediante un tenderete en la Rambla Catalunya de Barcelona, para poder vender rosas a los viandantes.

En total, se recaudaron más de 8.500 € gracias a las dos acciones ya la colaboración del equipo voluntario que ayudó a que la acción fuera posible.



Presentación "Recuerda con el Barça"

20 de septiembre de 2022

La Fundación, en colaboración con la Fundación de Jugadores del FC Barcelona, presentó el taller de reminiscencia "Recuerda con el Barça" en un acto que tuvo lugar en la Sala Roma del Spotify Camp Nou y al que asistieron un centenar de personas.

Contamos con la presencia del vicepresidente del FC Barcelona, Eduard Romeu, del presidente de la Fundación de Jugadores del Club, Ramon Alfonseda, y de la presidenta de Alzheimer Catalunya Fundació, Marta Grau. También intervino la neuropsicóloga Sonia Maymó, que habló sobre la demencia y las claves de la iniciativa.

Las experiencias del exfutbolista Javi Delgado, y de Patricia Allende y M. Carmen Vergés, viuda e hija del ex jugador azulgrana Martí Vergés que murió en el 2020 tras sufrir la enfermedad del Alzheimer, completaron la jornada. Antes de finalizarla, se pudo hacer una prueba de la experiencia de realidad virtual.

Amigos de la Fundación

Este año se ha puesto en marcha el proyecto de “Amics de la Fundació”, una iniciativa para estar más cerca de todas las personas imprescindibles que nos apoyan y nos ayudan a seguir acompañando a personas con demencia y su entorno cuidador.

¿Qué es un Amigo de la Fundación?

Ser parte de los Amigos de la Fundación significa comprometerse con la lucha contra el Alzheimer. Significa promover el acompañamiento, los cuidados y la visibilidad de las personas con demencia para dignificarlas. Significa compartir la misión, visión y valores de la entidad. Quiere decir aportar lo que creas necesario para garantizar la calidad de vida de las personas con Alzheimer.



ALZHEIMERCATALUNYA
FUNDACIÓ

Amics de la Fundació

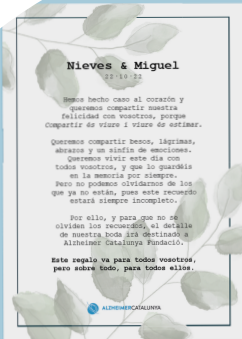

Que nunca se olviden los recuerdos

don los recuerdos

Detalles solidarios

Las bodas son una oportunidad especial para celebrar el amor entre personas, pero son también una ocasión única para tener un gesto solidario con colectivos vulnerables como son las personas con Alzheimer y sus familias.

Desde Alzheimer Catalunya hemos iniciado un proyecto para que las parejas que quieran tener un gesto solidario puedan destinar el regalo de la boda a la entidad. A cambio, diseñamos tarjetas y pulseras que puedan regalar a sus invitados como muestra del gesto que han tenido. [A lo largo de 2022, 10 parejas han optado por tener un detalle solidario.](#)

Retos de futuro: Estrategia para avanzar

Se ha llevado a cabo un proceso de reflexión y proyección de futuro en el que han participado los diferentes equipos de la Fundación y en el que el Equipo Directivo, la Dirección General y el Patronato han tenido un papel especial para convertir en un Plan Estratégico las reflexiones sobre los retos de la Fundación y de la sociedad frente a las demencias.

La finalidad del Plan es doble: por un lado, tener una guía que marca objetivos en los que focalizarse y que es necesario alcanzar mediante acciones concretas definidas, con un calendario y con personas responsables que las lleven a cabo.

Por otro lado, el Plan pretende facilitar el trabajo metódico y con rigor, de forma que se pueda realizar un seguimiento de los hitos marcados y -a través de los indicadores-, evaluar los progresos y proponer medidas para una mejora continua.

El Plan está estructurado en 6 ejes estratégicos, que se despliegan en 21 Líneas estratégicas que a su vez se concretan en acciones.

PLAN ESTRATÉGICO 2022 - 2024

Ejes estratégicos

Sostenibilidad económica

Consolidar ACF como una entidad económicamente viable y eficiente.

Desarrollo organizativo

Potenciar y favorecer la consolidación de una organización profesional y con una gobernanza enfocada a la excelencia. Ampliar la base social de Amigos y voluntarios.

Influir en la sociedad, en sectores de representatividad política e institucional

Ser una entidad de referencia para profesionales y particulares, tanto en la vertiente formativa como en la realización de nuestros servicios y proyectos. Tener representatividad e influencia en el ámbito social y sanitario que nos son propios.

Impacto social y calidad y transparencia

Hacer un seguimiento esmerado y objetivo de la implementación del Plan Estratégico y de los proyectos que llevamos a cabo. Velar por la calidad de los servicios y proyectos.

Innovación social

Impulsar e implementar iniciativas de innovación social.

Gobernanza

Alcanzar una gobernanza eficiente, participativa y que promueva los valores y el progreso de ACF.



ALZHEIMERCATALUNYA
FUNDACIÓ



Vía Augusta, 48 - 54, Entresuelo 1a
08006, Barcelona

info@alzheimercatalunya.org

93 459 22 94

www.alzheimercatalunya.org



Alzheimer Catalunya



@Alzheimer_Cat



@alzheimercatalunyafundacio



alzheimer-catalunya-fundacio



Alzheimer Catalunya Fundació